



Marktgemeinde Weitensfeld im Gurktal

9344 Weitensfeld, Oberer Platz 9, Bezirk St.Veit/Glan, Kärnten
Tel. 04265/242...0, Fax 04265/7452, e-mail: weitensfeld@ktn.gde.at
<http://www.weitensfeld.at>

Zahl: 031-2/2020

Weitensfeld, 19.11.2020

Änderung des Flächenwidmungsplanes

K u n d m a c h u n g

Die Marktgemeinde Weitensfeld im Gurktal beabsichtigt, den derzeit gültigen Flächenwidmungsplan gemäß § 13 Abs. 1 und 2 in Verbindung mit §§ 14 und 15 des Gemeindeplanungsgesetzes 1995, LGBl. Nr. 23/1995, idF. LGBl. 24/2016 abzuändern und eingereichte Widmungsanträge zu behandeln.

Der Entwurf der Änderungen des Flächenwidmungsplanes ist beim Marktgemeindeamt Weitensfeld, Oberer Platz 9, 9344 Weitensfeld während der Amtsstunden (Montag bis Freitag von 07.30 Uhr bis 12.00 Uhr) außer an Feiertagen, durch **vier Wochen** hindurch, also in der Zeit von

20. November 2020 bis 18. Dezember 2020

zur allgemeinen Einsicht aufgelegt.

Jedermann, der ein berechtigtes Interesse glaubhaft macht, ist berechtigt, innerhalb von vier Wochen ab dem Tag des Anschlages dieser Kundmachung schriftlich begründete Einwendungen gegen diesen Entwurf bei der Marktgemeinde Weitensfeld im Gurktal einzubringen. Über den kundgemachten Entwurf und allfällige Einwendungen entscheidet der Gemeinderat endgültig.

Folgende Änderungsanträge liegen beim Gemeindeamt Weitensfeld auf:

8/13.4/2020:

Umwidmung von Fläche(n) der Parzelle(n) Nr. 87/14, KG 74401 Altenmarkt, von derzeit „Grünland – Für die Land- und Forstwirtschaft bestimmte Fläche, Ödland“ in „Bauland – Wohngebiet“ im Gesamtausmaß von ca. 836 m².

9/13.04/2020:

Umwidmung von Fläche(n) der Parzelle(n) Nr. 87/15, KG 74401 Altenmarkt, von derzeit „Grünland – Für die Land- und Forstwirtschaft bestimmte Fläche, Ödland“ in „Bauland – Wohngebiet“ im Gesamtausmaß von ca. 799 m².



Der Bürgermeister

(DI (FH) Franz Sabitzer)

Angeschlagen am: 20.11.2020

Abgenommen am:

1. betroffene Grundstückseigentümer (mittels RSB)

2. Nachbargemeinden:

Gemeinde Deutsch-Griffen, 9572 Deutsch-Griffen (deutsch-griffen@ktn.gde.at)

Gemeinde Glödnitz, 9346 Glödnitz (gloednitz@ktn.gde.at)

Marktgemeinde Metnitz, 9363 Metnitz (metnitz@ktn.gde.at)

Stadtgemeinde Straßburg, 9341 Straßburg (strassburg@ktn.gde.at)

Marktgemeinde Gurk, 9342 Gurk (gurk@ktn.gde.at)

Gemeinde Frauenstein, 9311 Kraig (frauenstein@ktn.gde.at)

Gemeinde Steuerberg, 9560 Steuerberg (steuerberg@ktn.gde.at)

Gemeinde Albeck, 9571 Sirnitz (albeck@ktn.gde.at)

3. Amt der Kärntner Landesregierung:

Abteilung 3 (Kompetenzzentrum Landesentwicklung und Gemeinden):

Abteilung 3, Unterabteilung Rechtliche Raumordnung,

Mießtaler Straße 1, 9021 Klagenfurt am Wörthersee (abt3.post@ktn.gv.at)

Abteilung 3, Unterabteilung Fachliche Raumordnung,

Mießtaler Straße 1, 9021 Klagenfurt (abt3.post@ktn.gv.at)

Abteilung 7 (Wirtschaftsrecht und Infrastruktur)

Mießtaler Straße 1, 9021 Klagenfurt am Wörthersee (abt7.post@ktn.gv.at)

Abteilung 8 (Kompetenzzentrum Umwelt, Wasser und Naturschutz):

Abteilung 8, Unterabteilung Innovation und Konzepte,

Flatschacher Straße 70, 9020 Klagenfurt am Wörthersee (abt8.post@ktn.gv.at)

Abteilung 8, Unterabteilung Naturschutz

Flatschacher Straße 70, 9020 Klagenfurt am Wörthersee (abt8.post@ktn.gv.at)

Abteilung 9 (Kompetenzzentrum Straßen und Brücken,

Flatschacher Straße 70, 9020 Klagenfurt am Wörthersee (abt9.post@ktn.gv.at)

Abteilung 10 (Kompetenzzentrum Land- und Forstwirtschaft):

Mießtaler Straße 1, 9020 Klagenfurt am Wörthersee (abt10.post@ktn.gv.at)

Abteilung 10, Regionalbüro St. Veit/Glan

Lastenstraße 29, 9300 St. Veit/Glan (abt10.regbuerosv@ktn.gv.at)

Abteilung 12, Unterabteilung Wasserwirtschaft Klagenfurt

Flatschacher Straße 70, 9020 Klagenfurt am Wörthersee (abt12.post@ktn.gv.at)

4. Bezirkshauptmannschaft St. Veit an der Glan:

4.1. Baubezirksamt (bhsv.bba@ktn.gv.at)

4.2. Bezirksforstinspektion (bhsv.bfi@ktn.gv.at)

4.3. Gesundheitsamt (bhsv.gesundheitsamt@ktn.gv.at)

4.4. Gewerbeferat (bhsv.gewerbe@ktn.gv.at)

4.5. Grundverkehrsreferat (bhsv.grundverkehr@ktn.gv.at)

5. Straßenbauamt Klagenfurt

Josef-Sablatnig-Straße 245, 9020 Klagenfurt am Wörthersee (abt9.klagenfurt@ktn.gv.at)

6. Agrarbehörde Erster Instanz

Dienststelle Kärnten, Mießtaler-Straße 1, 9021 Klagenfurt am Wörthersee

(abt.10.agrarbehoerde@ktn.gv.at)

7. Dienststelle für Wildbach- und Lawinenverbauung

Sektion Kärnten, Meister-Friedrich-Straße 2, 9500 Villach (sektion.kaernten@die-wildbach.at)

8. Kammer für Land- und Forstwirtschaft in Kärnten

Museumgasse 5, 9010 Klagenfurt am Wörthersee (agrarwirtschaft@lk-kaernten.at)

9. Kammer für Arbeiter und Angestellte in Kärnten

Bahnhofplatz 3, 9021 Klagenfurt am Wörthersee (arbeiterkammer@akktn.at)

10. Wirtschaftskammer Kärnten

Europaplatz 1, 9021 Klagenfurt am Wörthersee (wirtschaftspolitik@wkk.or.at)

11. Militärkommando für Kärnten

Mießtaler Straße 11, 9020 Klagenfurt am Wörthersee (milkdok@bmlvs.gv.at)

12. Bundesdenkmalamt

Alter Platz 30, 9020 Klagenfurt am Wörthersee (kaernten@bda.at)

13. Kärntner Landesmuseum

Museumgasse 2, 9020 Klagenfurt am Wörthersee (willkommen@landesmuseum.ktn.gv.at)

14. KELAG Netz GmbH

Betriebsstelle St. Veit an der Glan, Völkermarkter Straße 11, 9300 St. Veit an der Glan
(stveit@kaerntennetz.at)

15. A1 Telekom Austria AG

Maximilianstraße 36, 9020 Klagenfurt am Wörthersee

16. Zum Akt

Änderung Flächenwidmungsplan LAND KÄRNTEN

Umwidmung 8/13.4/2020

KAGIS

Gemeinde: **Weitensfeld im Gurktal**

Katastralgemeinde: **Altenmarkt**

Grundstücke: **87/14**

Fläche [m²]: **836 m²**

Von Widmung: **Grünland-Für die Land-und Forstwirtschaft bestimmte Fläche, Ödland**

In Widmung: **Bauland-Wohngebiet**

Kundmachung

von:

bis:

Gemeinderatsbeschluss vom:

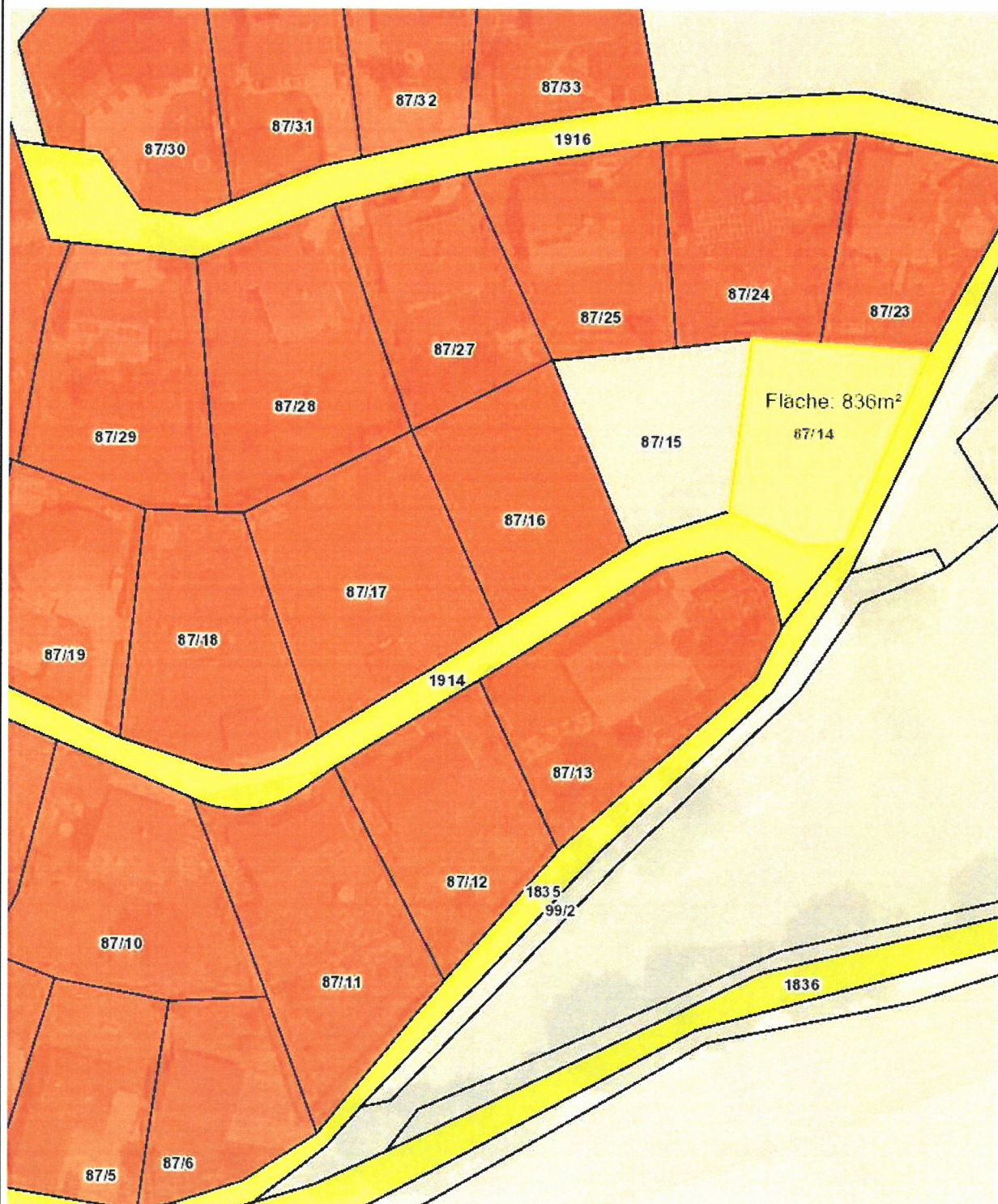

Planausgabe: **28.10.2020**

von:

Maßstab: **1:1000**

Änderung Flächenwidmungsplan LAND KÄRNTEN

Umwidmung 9/13.4/2020

KAGIS

Gemeinde: **Weitensfeld im Gurktal**

Katastralgemeinde: **Altenmarkt**

Grundstücke: **87/15**

Fläche [m²]: **799 m²**

Von Widmung: **Grünland-Für die Land-und Forstwirtschaft bestimmte Fläche, Ödland**

In Widmung: **Bauland-Wohngebiet**

Kundmachung

von:

bis:

Gemeinderatsbeschluss vom:

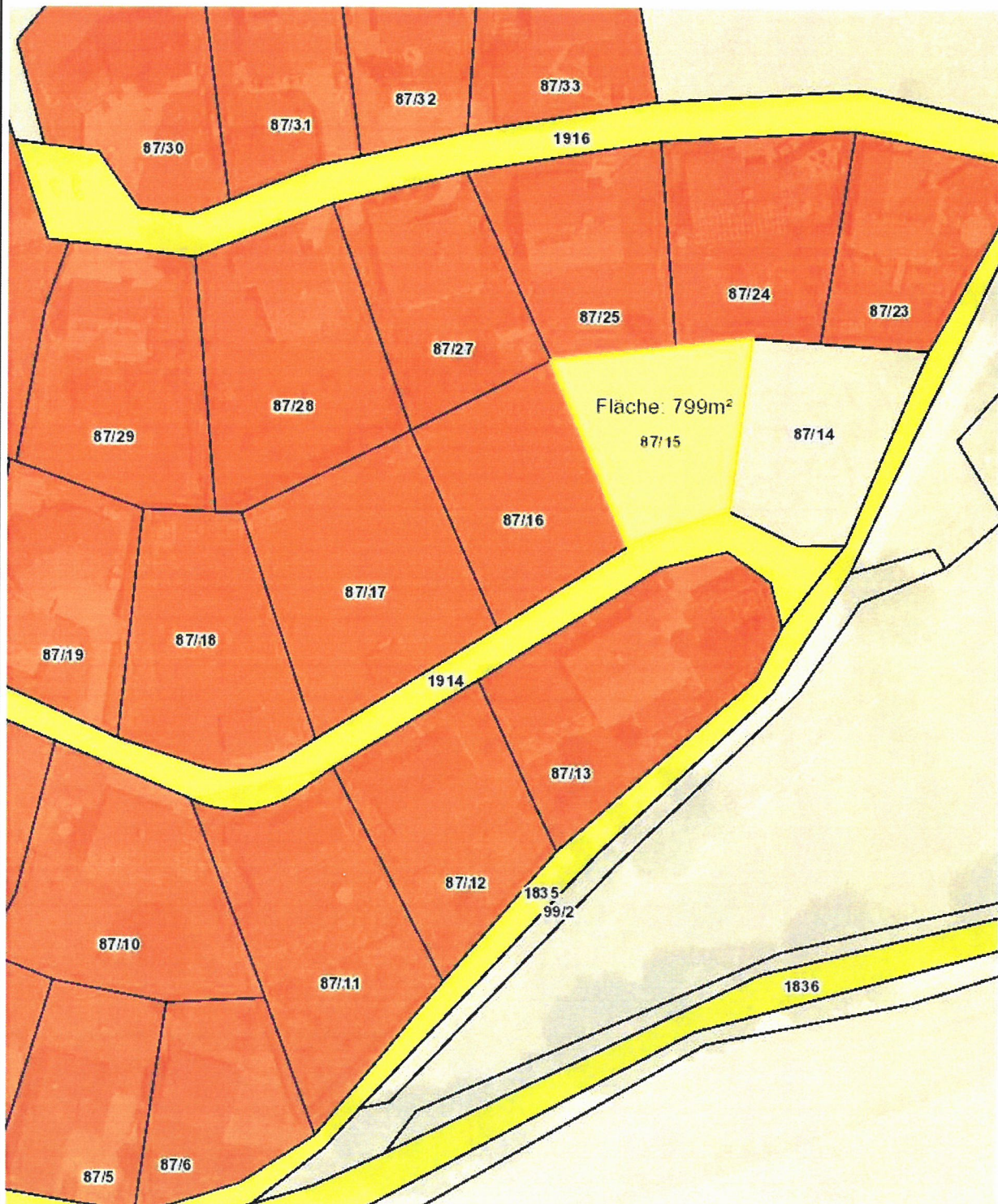

Planausgabe: **28.10.2020**

von:

Maßstab: **1:1000**